

# Anlagen

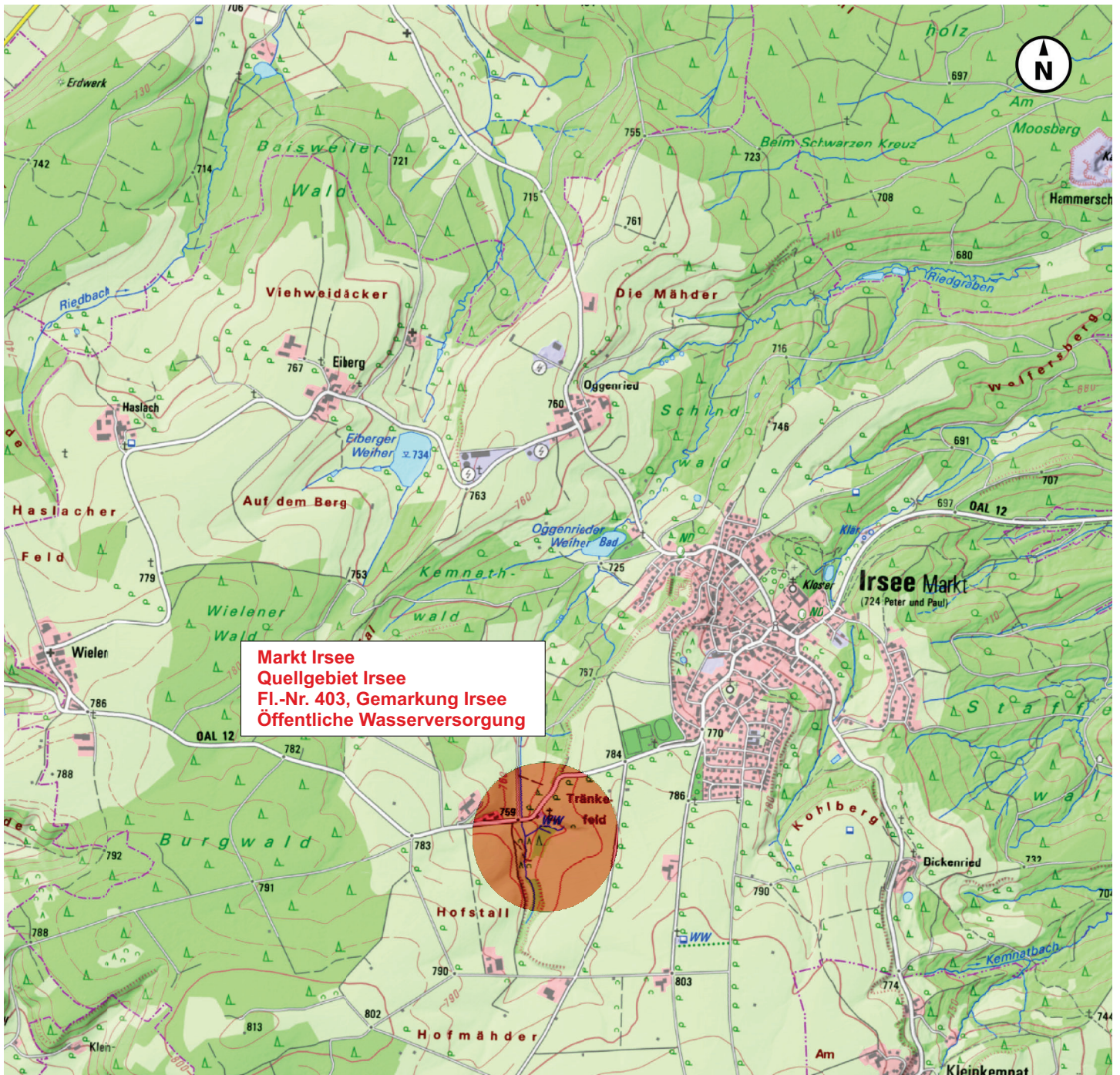

<p><b>Markt Irsee - Quellgebiet Irsee</b>  <b>Grundstück Fl.-Nr. 403, Gemarkung Irsee</b></p> <p>Antrag auf Erteilung einer wasserrechtlichen Bewilligung gemäß § 8 WHG zum Entnehmen von Grundwasser auf dem Grundstück Fl.-Nr. 403, Gemarkung Irsee für die öffentliche Trink- und Brauchwasserversorgung des Marktes Irsee</p>	<p><b>Antragsteller:</b></p> <p>Markt Irsee          Meinrad-Spiess-Platz 1          87660 Irsee</p> <p>vertreten durch          Herrn Bgm. Andreas Lieb</p>
<p><b>Übersichtslageplan</b></p>	<p><b>Antragverfasser:</b>          Dipl. Geol. Simone Nickel          Mayrhalde 11          87452 Altusried</p>
<p>Anlage 1.1</p>	<p>Maßstab 1 : 25 000</p>

**Stand:** 29.09.2021

<p><b>Markt Irsee - Quellgebiet Irsee</b>  <b>Grundstück Fl.-Nr. 403, Gemarkung Irsee</b></p> <p><b>Antrag auf Erteilung einer wasserrechtlichen Bewilligung gemäß § 8 WHG zum Entnehmen von Grundwasser auf dem Grundstück Fl.-Nr. 403, Gemarkung Irsee für die öffentliche Trink- und Brauchwasserversorgung des Marktes Irsee</b></p>	<p><b><u>Antragsteller:</u></b></p> <p>Markt Irsee  Meinrad-Spiess-Platz 1  87660 Irsee</p> <p>vertreten durch  Herrn Bgm. Andreas Lieb</p>
<p><b>Detallageplan</b></p>	<p><b><u>Antragverfasser:</u></b></p> <p>Dipl. Geol. Simone Nickel  Mayrhalde 11  87452 Altusried  Stand: 08.10.2021</p>
<p><b>Anlage 1.2</b></p>	<p><b>Maßstab 1 : 1 000</b></p>

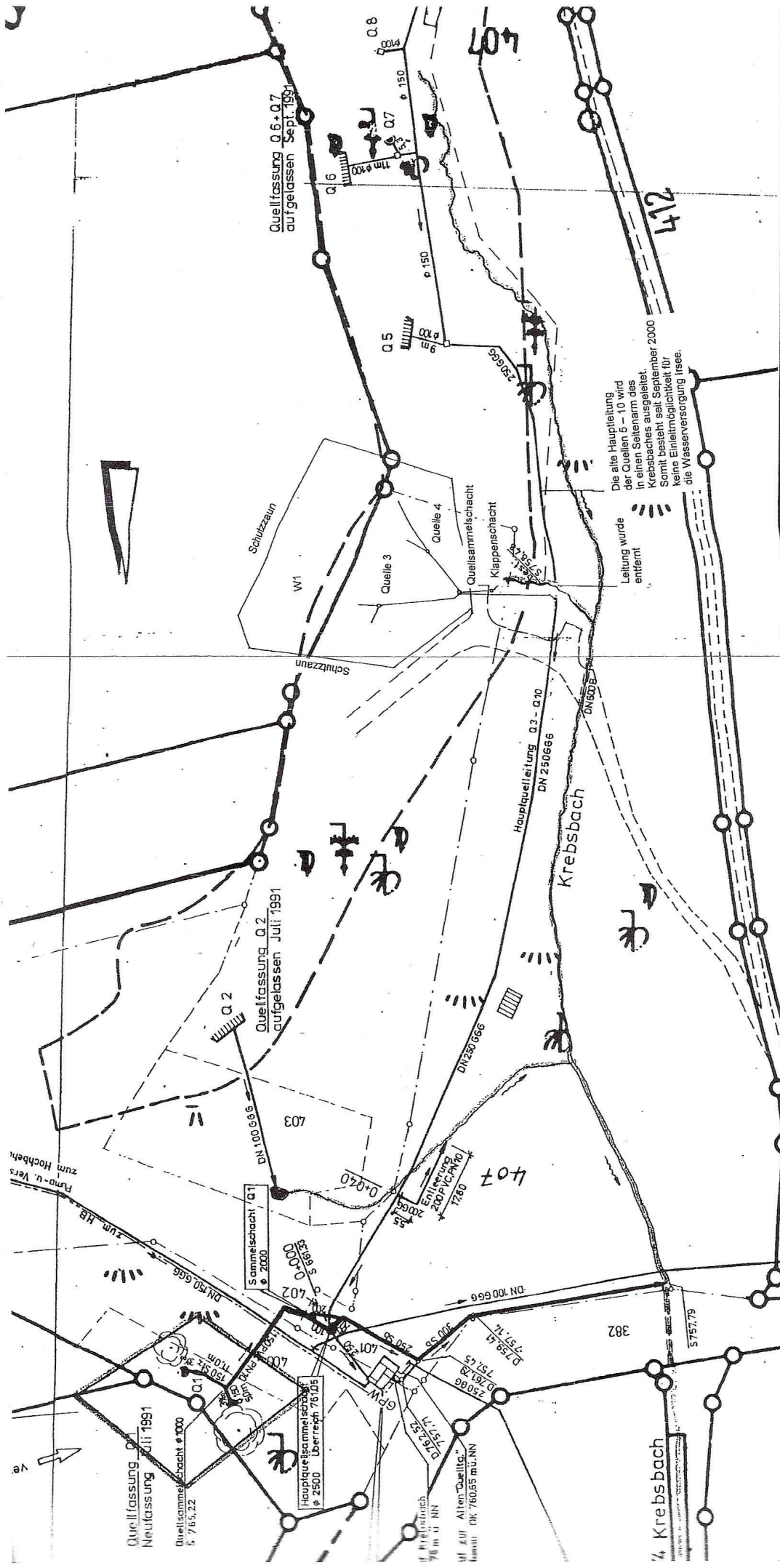

Projekt		Wasserversorgung Irsee	
Zeichnungsinhalt	Maßstab	Anlage Nr.	
Lageplan Quellgebiet Irsee	1 : 1 000	3	
Der Planfertigter: <i>[Signature]</i>			
 <b>scharpf &amp; partner</b> gmbh Semmerstraße 20 · 87776 Erisried Tel. 08269-1348 · Fax 08269-1413		Datum Markt Irsee <i>[Signature]</i> 31. Mai 2001	
Gezeichnet	Geprüft		
<i>Schnecke</i>			
Name			

<p><b>Markt Irsee - Quellgebiet Irsee</b>  <b>Grundstück Fl.-Nr. 403, Gemarkung Irsee</b></p> <p><b>Antrag auf Erteilung einer wasserrechtlichen Bewilligung gemäß § 8 WHG zum Entnehmen von Grundwasser auf dem Grundstück Fl.-Nr. 403, Gemarkung Irsee für die öffentliche Trink- und Brauchwasserversorgung des Marktes Irsee</b></p>	<p><b><u>Antragsteller:</u></b></p> <p>Markt Irsee  Meinrad-Spiess-Platz 1  87660 Irsee</p> <p>vertreten durch  Herrn Bgm. Andreas Lieb</p>
<p><b>Lageplan des Ortsverteilungsnetzes</b></p>	<p><b><u>Antragverfasser:</u></b></p> <p>Dipl. Geol. Simone Nickel  Mayrhalde 11  87452 Altusried</p>
<p><b>Anlage 1.3</b></p>	<p><b>Maßstab 1 : 5 000</b></p> <p>Stand: 08.10.2021</p>

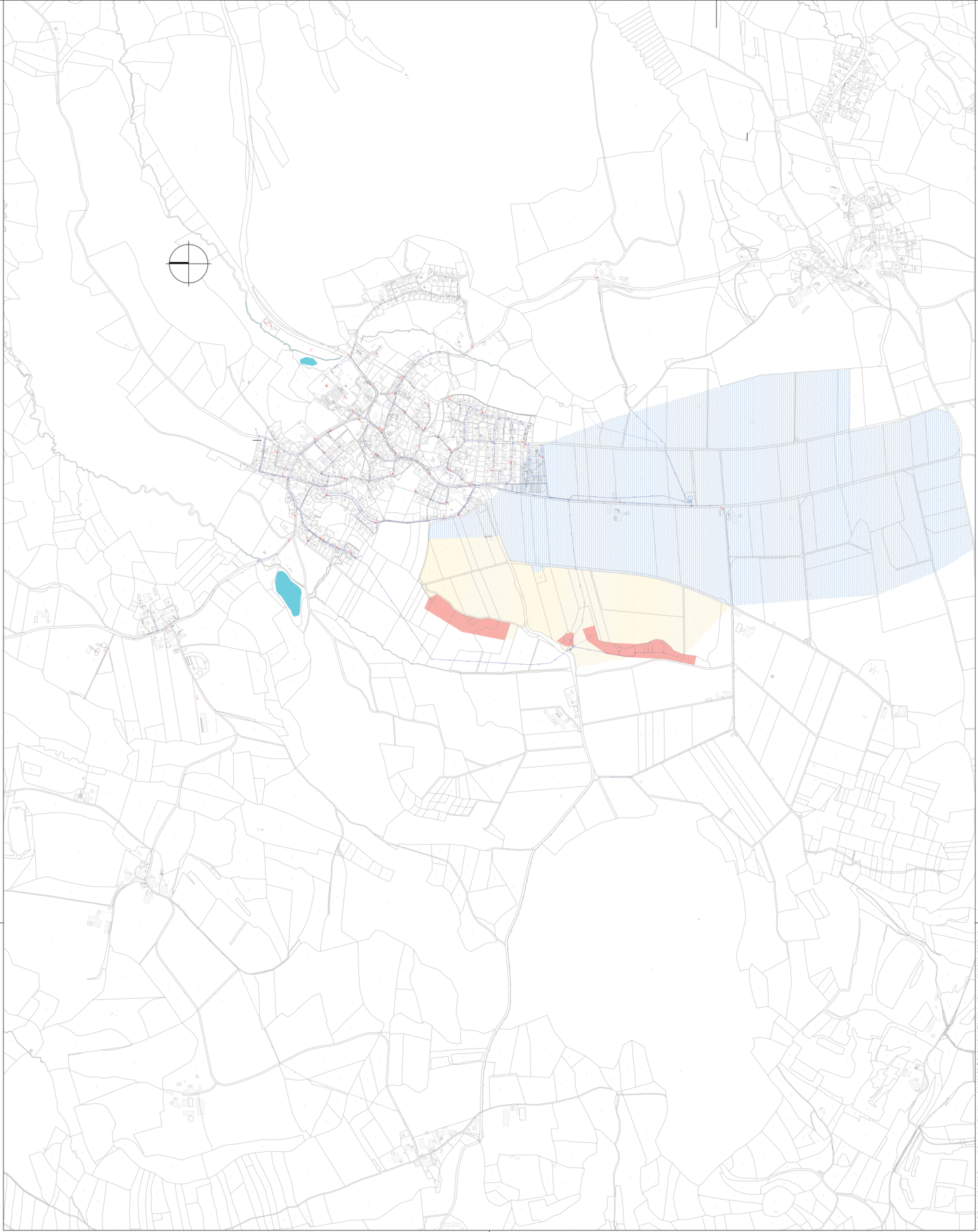

**LEGENDE:**

- Wasserleitung mit Angabe von Nennweite und Material
- Abgaberschleber
- Hausanschlusschleber
- Untere / Oberflurhufgrenz
- Wasserschutzzone 1, 2 und 3

Anlage:

Name:	Art der Abhebung:	Datum:	gezeichnet:
<p>Projekt:</p> <p><b>Kanal- und Wasserleitungskataster</b></p> <p>Orts: Landrines Chausgäu</p> <p>Bestandspann</p> <p>Flurstück: <b>Wasserleitungskataster</b></p>			
Projekt-Nr.:	2134_001	Projekt-Nr.:	2134_001
Datum:	07/07/2019	Datum:	07/07/2019
Maßstab:	1:500	Maßstab:	1:500
Projektion:	UTM 32	Projektion:	UTM 32
Zeichensystem:	M:Blgige	Zeichensystem:	M:Blgige
Höhenansystem:	NHN	Höhenansystem:	NHN
gezeichnet:	M.Fischer	gezeichnet:	M.Fischer
<p>Vorhabensträger:</p> <p>Markt Landrines</p>			
<p>Entwurfskataster:</p> <p>Wipfler PLAN</p> <p>Wipfler PLAN GmbH Friedrichstr. 22 89074 Ulm Telefon: 07141 9099-13 Fax: 07141 9099-15 www.wipflerplan.de</p>			